ERWEITERUNG SCHULHAUS IN DER HÖH:

SCHULRAUM 2020: *Der Erweiterungsbau In der Höh ist Ende Juli fertiggestellt – das erste realisierte Projekt im Rahmen des Langzeitprojekts «Schulraum 2020» der Schule Volketswil.*

Schon bald sind die buntfröhlichen Bauabschrankungen weggeräumt, und die Sicht wird frei auf den neu erstellten Erweiterungsbau In der Höh – das erste realisierte Projekt im Rahmen des Langzeitprojekts «Schulraum 2020» der Schule Volketswil.

Verschwinden bald: die farbigen Bautafeln rund um den Neubau.

Arbeiten am Vorplatz beim Haupteingang: Blick von der Zentralstrasse her auf den neuen Erweiterungsbau beim Schulhaus In der Höh.

HELLER UND FREUNDLICHER INNENAUSBAU

Im Neubau stehen ab dem neuen Schuljahr 23 flexible Universalräume mit je 70 Quadratmeter Fläche sowie Kultur- und Arbeitsräume, eine Bibliothek und eine moderne Doppelturnhalle mit Geräteraum bereit. Die Innenausbauten in den Universalräumen sind zum Teil bereits abgeschlossen.

Die Wandverkleidungen aus zertifiziertem Holz wirken hell und freundlich. Die Linolböden sind besonders pflegeleicht und regelmässig mit ausgesparten Bodensteckdosen versehen.

Nachdem an den Betondecken Akustikisolationen montiert wurden, sind diese nun mit gelochten Gipskartonplatten abgedeckt. Auch die formal ansprechenden, energiezertifizierten und effizienten LED-Deckenleuchten sind montiert.

Die konzipierten Raumstrukturen und deren räumliche Gestaltung sorgen, zusammen mit den grosszügigen Fensterverglasungen, für ausgezeichnete Lichtverhältnisse und schaffen Ausblicke ins Grüne.

Im grossen lichtdurchfluteten Innenhof sind die Natursteinplatten an der Fassade versetzt und an den Fenstern der Universalräume die Storen montiert worden.

UMWELTFREUNDLICHE HAUSTECHNIK

Die Gebäudehülle entspricht dem Minergie-Standard. Die Universalräume werden natürlich belüftet. Ausnahme bilden die gegen die

Der Innenhof mit vorbereiteten Baumgruben. Bilder: zvg

Einer der 23 Universalräume mit viel hellem Holz.

ENDSPURT VOR DEM BEZUG

Info Info 11 Schulraum 2020 Schule Volketswil

Strasse ausgerichteten Werkräume. Diese können aus lärmschutztechnischen Gründen über eine zusätzliche Lüftungsanlage belüftet werden.
Geheizt wird mit umweltfreundlichem Gas. Die Wärmeverteilung erfolgt je nach Erfordernis über Radiatoren oder über die Bodenheizung.
Die zentralen Elektroanlagen ermöglichen eine bedarfsgerechte Steuerung der gesamten Haustechnik. Auch alle Installationen für den Einsatz moderner Kommunikationsmittel sind vorhanden.

Bereits am Tag der offenen Baustelle ein Publikumsmagnet: Die markante Doppelturnhalle im 2. Obergeschoss bietet vielfältige Einsatzmöglichkeiten.

BEEINDRUCKENDE DOPPELTURNHALLE

Die Raumhöhe und die markante Deckenkonstruktion in der neuen Doppelturnhalle im zweiten Obergeschoss wirken beeindruckend und sorgen für grosszügige Raumverhältnisse.
Die massiven Holzbalken überbrücken mehr als 23 Meter. Die Wandverkleidung aus hellem Holz kontrastiert mit einem farblich abgestimmten Bodenbelag aus strapazierfähigem und langlebigem Kunststoff.
Auch die Plattenarbeiten und die Montage der sanitären Apparate in den Duschen und WC-Anlagen sind überall nahezu fertiggestellt.

UMFANGREICHE UMGEBUNGSARBEITEN

Die verschiedenen Pausen- und Spielplätze bieten vielfältige Möglichkeiten für Ruhe, Erholung, Spiel, Sport und Spass.
Entlang dem Neubau sind die Sickerleitungen verlegt und das Terrain humusiert. Nun wird das Gelände nach den detaillierten Plänen der Gartenarchitekten modelliert. Anschliessend werden die verschiedenen Spielgeräte montiert und die Bäume und Sträuchergruppen gepflanzt.
Berücksichtigt werden vor allem heimische, robuste und eher schnell wachsende Baumarten wie zum Beispiel Hängebirke, Hainbuche, Spitzahorn und Grau-Erlen.
Bei den Sträuchern gibt es eine bunte Mischung aus Kornelkirschen, Schneeball, Alpen-Johannisbeere und Hasel.

ARBEITEN VERLAUFEN TERMINGERECHT

Nach aktuellem Stand sollen dank dem grossen Einsatz aller Beteiligten die Abschlussarbeiten termingerecht abgeschlossen werden. Dank laufenden strengen Kontrollen konnte bis jetzt auch das Budget eingehalten werden.

Schule Volketswil

ZÜGELN UND EIN NEUER SCHULWEG

Nach den Sommerferien werden die Schülerinnen und Schüler des «Hellwies» für zwei Jahre ins neue Drehscheiben-Schulhaus In der Höh umziehen. Die Verlagerung des gesamten Mobiliars und Schulmaterials ist eine logistische Herausforderung. Bereits sind deshalb die detaillierten Planungsarbeiten voll im Gange.
Auch der neue Schulweg der Kinder aus dem Hellwies-Quartier wurde durch eine Arbeitsgruppe überprüft und vorbereitet. In der nächsten «Info» werden wir im «Volketswiler» über diese beiden Themen berichten.

Informationen zum Projekt «Schulraum 2020» unter www.schule-volketswil.ch/schulraum2020.

Blick in die Elektroverteilung.

Teilansicht der Lüftungsverteilung.

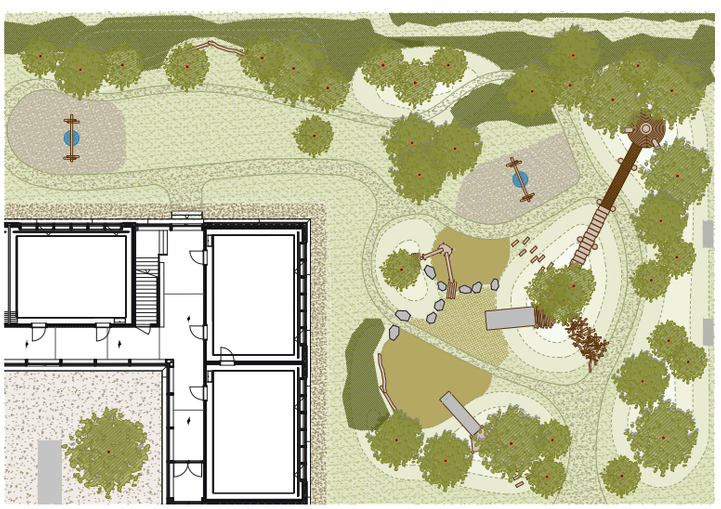

Grosse Spiellandschaft beim Neubau mit Spielgeräten und Bäumen.